Édito

Nous vous proposons de découvrir cet automne un autre visage de la Loire, patrimoine de l'humanité, paysage en mouvement, d'écosystèmes naturels et culturels imbriqués.

Cette découverte propose des actes, des expériences, des visites singulières pour renverser nos perspectives. Regarder le Val de Loire n'est pas seulement une contemplation vue du haut mais aussi et surtout une façon de considérer nos attachements profonds au fleuve.

Les événements réunissent riverains, artistes, scientifiques, étudiants, pour mettre en regard d'étonnants prismes, angle de vue sur le fleuve et sur la ville. Nous vous invitons à découvrir la Loire, ses systèmes d'interdépendance, ses diverses expressions à travers un étonnant programme ouvert et participatif.

Christophe DEGRUELLE

Président d'Agglopolys,
Communauté d'agglomération de Blois

Ce programme est une série de rendez-vous sur le site blésois *"Regards sur le Val de Loire."*

La démarche *Regards sur le Val de Loire*, initiée par la Mission Val de Loire et ses partenaires, valorise les paysages et patrimoines ligériens situés dans le territoire inscrit sur la liste du patrimoine mondial de l'Unesco. Huit communes du Val de Loire ont bénéficié d'un accompagnement technique entre 2020 et 2022 pour l'émergence et la définition de projets, dont Blois et Candé-sur-Beuvron.

Sur le site de Blois, entre le pont François-Mitterrand et le pont Jacques-Gabriel, trois enjeux d'aménagement sont apparus : traiter le parcours Loire à vélo pour une meilleure cohabitation des usages (flux piétons et cyclistes) et une découverte des patrimoines naturels et bâtis ; apaiser la levée de Loire pour apprécier les paysages et reconnecter rives basses et levées ; reconnecter le fleuve au quartier Vienne pour une compréhension de son histoire et de la gestion de l'eau à l'échelle de la ville et de l'agglomération.
Des événements, aménagements temporaires et pérennes entre 2022 et 2025 sont prévus pour rendre visibles cette réflexion.

PROJET ARTISTIQUE

Ce que nous dit l'eau

Un projet artistique de territoire, proposé par le POLAU dans le cadre de la démarche du parlement de Loire, pour goûter, révéler et ancrer l'attachement à nos rivières avec la Compagnie Floriane Facchini.

Ce que nous dit l'eau est une oeuvre participative, habitée par l'idée de cuisiner et goûter une eau et son territoire. Une résidence d'artistes se tiendra en octobre 2022 et constituera l'un des trois temps de recherche et créations réalisés à Blois. D'autres temps viendront ponctuer la création en 2023 pour proposer une restitution finale au printemps 2023 et une carte sensible faisant état et archive de l'expérience.

Une programmation proposée par Agglopolys, en partenariat avec le POLAU - pôle art et urbanisme.

Agglopolys Communauté d'agglomération de Blois

POLAU ARTS URBANISME

Informations : paysage@agglopolys.fr

Fédération des Maisons de Loire · Observatoire Loire · Studio Zef 91.1 FM · Avec id · Calitre-Val de Loire · Mission Val de Loire · Lycée Camille Claudel · Etic École de Design · Villes & Pays d'Art & d'Histoire · alcv Maison de quartier Blois-Vienne · Les Rendez-vous de l'Histoire

Un automne à la découverte de la Loire

en Blois Vienne

Propositions artistiques, scientifiques et ludiques du projet *"Regards sur le Val de Loire"*

| SEPTEMBRE ET OCTOBRE 2022

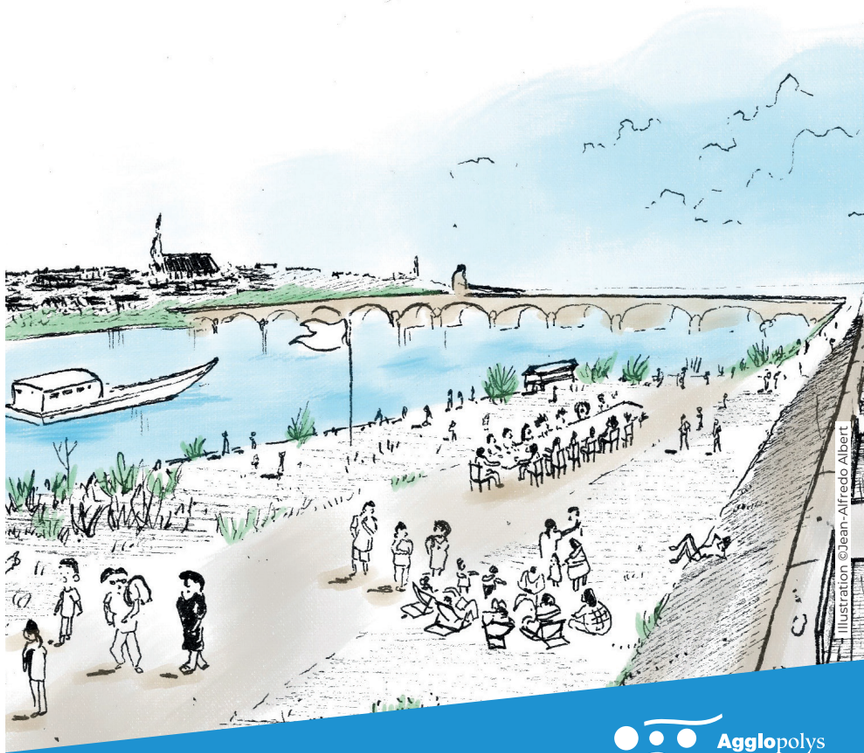

Illustration ©Jean-Alfredo Albert

agglopolys.fr
AgglomerationBlois

Agglopolys Communauté d'agglomération de Blois

| 17 ET 18 SEPTEMBRE 2022

Dans l'épaisseur de la Loire

Des rendez-vous **pour parcourir et comprendre** les patrimoines et paysages ligériens

PROMENADES

Immersion entre Loire et quartier Blois Vienne

Samedi 17 et dimanche 18 septembre à 10h | Durée : 2h

RDV à la tête de pont Jacques Gabriel côté Vienne, l'angle avec le quai Villebois-Mareuil

Dans le cadre des Journées du Patrimoine, et en partenariat avec Ville d'Art et d'Histoire, Jane Dumont, chargée de mission en paysage à Agglopolys, et Marion Tomasi, guide-conférencière Ville d'Art et d'Histoire de Blois, vous invitent à croiser leurs regards entre patrimoines paysagers et patrimoines historiques.

Distance parcourue : 3 km
Réservation obligatoire au 02 54 90 33 32

TABLE RONDE

Regards sur le Val de Loire

Dimanche 18 septembre à 14h45 | Durée : 45 min.

Observatoire Loire | Parc des Mées, Levée de la Loire à La Chaussée-Saint-Victor

À l'occasion des 30 ans de l'Observatoire Loire et en partenariat avec la Mission Val de Loire, une table ronde réunira des experts complices pour une découverte en profondeur du site blésois. Didier Josset (archéologue), Bruno Guignard (conservateur du patrimoine), Béatrice Amossé (directrice de l'Observatoire Loire) convoquent leurs univers respectifs pour nous faire découvrir la richesse de cette séquence de Loire. Animé par Francis Vautier, chargé de mission, Mission Val de Loire.

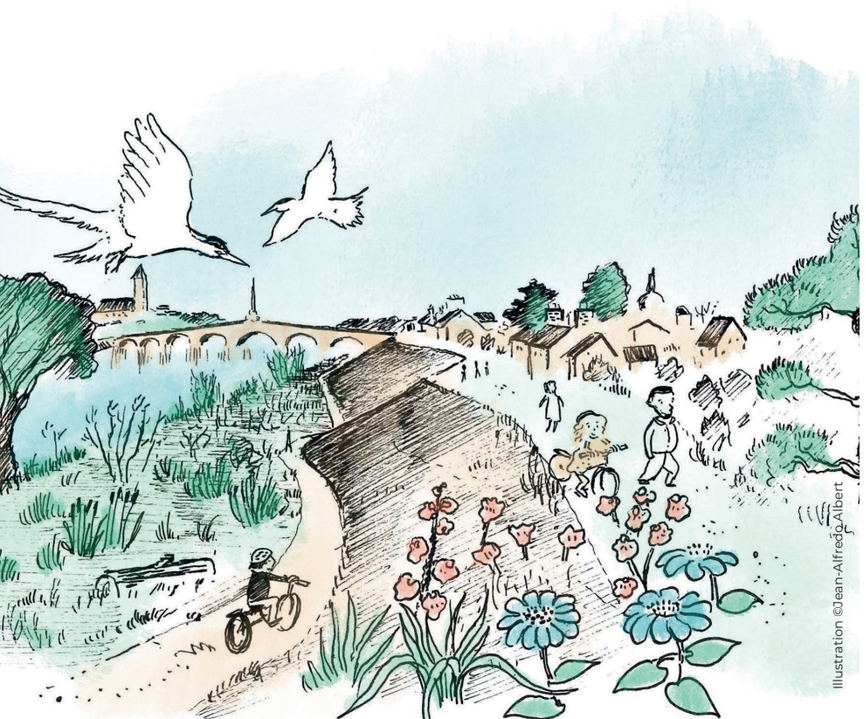

Illustration ©Jean-Alfredo Albert

| 2 AU 9 OCTOBRE 2022

Visible et invisible en Loire...

Des rendez-vous **pour expérimenter et partir** à la découverte de l'inconnu ligérien

MARCHE

Découverte du quartier Vienne

Dimanche 2 octobre à 14h

Rendez-vous au port de la Creusille

Dans le cadre de la Semaine bleue, découverte du quartier Vienne, d'hier à aujourd'hui via 3 parcours de 3, 6 et 9 km, agrémentés d'informations historiques sur les points d'intérêt du quartier et des bords de Loire. Départ et arrivée au port de la Creusille.

Informations au 02 54 44 52 00

PROJECTION-DÉBAT

Océans, le mystère plastique

Jeudi 6 octobre à 14h (INSA, 3 Rue de la Chocolaterie, Blois) **et à 18h30** (Auditorium de la Bibliothèque Abbé-Grégoire)
| Durée : 2h

Avec des chercheurs du monde entier, les scientifiques de l'expédition Tara Méditerranée (2014) s'alarment d'un nouveau constat : les innombrables fragments de plastiques disparaissent de la surface des océans. Que deviennent ces déchets introuvables ? Un documentaire, dans le cadre des Rendez-vous de l'histoire, pour rendre compte de l'impact de ce plastique sur l'écosystème marin.
Débat avec Xavier Bougeard, médiateur scientifique de la fondation Tara Océan, et Barbara Réthoré de Nat Explorers.

TABLE RONDE

De la Loire à la Mer

Jeudi 6 octobre à 16h30 | Durée : 1h30

Hôtel de Ville de Blois, salle des mariages

Dans le cadre des Rendez-vous de l'histoire, nous vous invitons à élargir les horizons, à la découverte des liens et interactions cachées entre une Loire aquatique et un océan ligérien. Des poissons migrateurs aux micro-plastiques, quelles sont les interactions entre fleuve et océan ? Débat animé par Sophie Gosselin, philosophe et enseignante chercheuse, avec Aurore Baisez, directrice de l'association Loire Grands Migrateurs, Xavier Bougeard, médiateur scientifique de la fondation Tara Océan, Julien Chapuis de Nat Explorers.

©Assemblée Immatérielle, de Zazu - Photo : F. Vautier

UNE FRESQUE DE LOIRE

Un balcon sur la levée

Samedi 8 octobre de 10h à 17h

Rendez-vous à la Caravane, à la tête du pont Jacques-Gabriel côté Vienne

La Loire s'invite dans notre quotidien, c'est une part de chacun de nous. Bien plus qu'un cours d'eau, la Loire constitue un milieu, une communauté d'espèces vivantes, de matières et de circulations intimement reliées à nos vies. Que représente le fleuve pour vous ? ودوغا, Pauline Quantin et Benoît Pinero, vous invitent à témoigner de vos expériences, vos pratiques, vos émotions et sensations.

JEU

Les faiseurs de Loire

Samedis 8 et 22 octobre de 10h à 17h
3 sessions d'1h30 à 10h, 14h et 15h30

Rendez-vous à la Caravane, à la tête du pont Jacques-Gabriel côté Vienne

Les faiseurs de Loire est un jeu d'interprétation du milieu ligérien proposé par des éducateurs à l'environnement de la Rabouilleuse - Ecole de Loire. Ce jeu coopératif permet de se mettre à la place de la faune et de la flore présentes sur le site : comment identifier et comprendre les sensibilités des êtres qui nous entourent ? comment les traduire sans passer par le langage ?

Jeune public (à partir de 8 ans)
Réservation : paysage@agglopolys.fr

| 22 ET 23 OCTOBRE 2022

Vivre et pratiquer la Loire !

Des rendez-vous **pour découvrir** d'autres regards, paroles et points de vue sur le fleuve

PERFORMANCE CHORÉGRAPHIÉE

S'infiltrer brusquement par les pavés !

Samedi 22 octobre à 14h et dimanche 23 octobre à 15h | Durée : 45 min.

Rendez-vous à la Caravane, à la tête du pont Jacques-Gabriel côté Vienne

Les performeurs du Collectif bim proposent d'interpréter le site dans une création chorégraphique et ludique à laquelle vous participerez peut-être. Avec poésie et humour, leurs corps viennent ici proposer un nouveau point de vue sur le quai, la levée, les paysages. Avec l'envie de transformer nos regards et notre relation à l'espace, de rêver des usages insoupçonnés.
Proposé par le POLAU, dans le cadre du parlement de Loire, soutenu par A vos ID - Région Centre Val de Loire.

Spectacle debout

Photo ©Christophe Le Toquin

PLATEAU RADIO

À l'écoute de la Loire

Samedi 22 octobre à 15h | Durée : 2h

Rendez-vous à la Caravane, à la tête du pont Jacques-Gabriel côté Vienne
En cas d'intempéries, repli à l'Aître Saint-Saturnin | rue Munier, Blois

Studio Zef propose un plateau radio en direct. Des reportages, des témoignages et une création sonore proposée par Ligere. Table ronde avec Maud Le Floc'h, directrice du Polau-pôle arts et urbanisme, Bruno Marmiroli, directeur de la Mission Val de Loire, et Nicolas Orgelet, vice-président d'Agglopolys.

ANIMATION

Pieds Mouillés, drôle d'idées !

Dimanche 23 octobre de 10h à 18h

ALCV | 1 Rue Dupré, Blois

La fédération des Maisons de la Loire a concocté une programmation riche pour sensibiliser au risque crue et inondation. Au programme, un jeu d'énigme *"Eau secours !" (à 10h et 13h)*, une pièce de théâtre interactive imaginée par la compagnie l'Intruse (à 17h), la découverte d'une BD *"Sauve qui pleut"* et de nombreuses animations autour de maquettes hydrauliques.

Jeune public

Et en continu, **les week-ends des 8-9 et 22-23 octobre,** de 10h à 18h

SÉANCES D'ÉCOUTE

Chroniques de Loire

Diffusion sur le site, sur bancs sonores conçus par Wakeupstudio

Les Chroniques de Loire, proposées par le POLAU, dans le cadre du parlement de Loire, sont des contes sonores et documentaires qui donnent la parole à ceux qui peuplent la Loire. Pour les documenter, l'archéologue Virginie Serna, l'écologue Catherine Boisneau, le paysagiste Bruno Marmiroli et le batelier Clément Sirgue se sont prêtés au jeu des chroniques, réalisées avec Diane Bonnot et l'Atelier Java - Tout Terrain.

POINT INFORMATION ET MÉDIATION

Caravane Regards sur la Loire

Rendez-vous au pied du pont Jacques-Gabriel

La caravane vous propose une pause, entre Loire à vélo et quartier Vienne. Y seront proposés informations et expositions sur le projet Regards sur le Val de Loire et quelques rafraîchissements ! Les étudiants en design du Lycée Camille-Claudel et de l'ETIC Ecole d'art et de design de Blois ont travaillé sur le projet pendant quelques semaines. Leurs travaux et expérimentations seront installés sur le site.